

In campo sei aspiranti sindaco, con quasi 1000 candidati

Cosenza, la sfida è incerta

La città è quasi divisa a metà

di MASSIMO CLAUSI

COSENZA - Sei candidati a sindaco, circa trenta le liste in campo, quasi mille candidati per soli 32 posti in consiglio comunale.

E' una città divisa quella che si appresta ad andare al voto di maggio. Divisa è la borghesia cosentina, visto l'estrazione sociale di tutti i candidati. Spaccata la chiesa visti gli stretti rapporti che hanno Perugini (di radici cattolico-popolari), Occhiuto (vicino al mondo dell'associazionismo) e di Paolini (avvocato della diocesi cosentina). Divisi i cittadini. Con circa mille candidati in campo ognuno ha almeno un parente o un amico che si candida. Divisi i protagonisti di questa vicenda amministrativa, separati da rancori che si trascinano ancora dalle elezioni regionali. Diviso il gossip: Eva (Catizone) è di nuovo contro Adamo (Nicola).

~~Insomma dopo anni di dominio~~
incontrastato del centrosinistra, ora la partita a Cosenza è quanto mai incerta.

Dopo un lungo tira e molla il centrosinistra si è spaccato. Sel, Idv, Verdi, Autonomia e Diritti, Psdi e altre liste civiche sono con Paolini. Pd, Socialisti, Api, partito repubblicano Europeo, con Perugini. Mario Occhiuto, architetto alla prima esperienza politica e fratello del deputato Roberto, si presenta con un centrodestra compatto che va dall'Udc a "La Destra". Tutto, a questo punto, si riduce nella capacità o meno di Occhiuto di evitare il turno di ballottaggio. In quel caso il centrosinistra potrebbe ricompattarsi, mentre l'architetto non ha altri alleati da coinvolgere.

La vera incognita sarà proprio quella di capire quanto Pd sosterrà la scelta varata a Roma di ricandidare il sindaco uscente. Il capogruppo a Palazzo dei Bruzi, Giuseppe Mazzuca, si è autosospeso

dal partito insieme a circa un centinaio di iscritti. Anche gli assessori della giunta Perugini si sono divisi: una parte con il sindaco, altri (vedi Lopez e Savastano) con Paolini. Impossibile capire cosa faran-

no i singoli consiglieri: i cambi di posizionamento si susseguono in maniera frequente e frenetica. Perugini però può contare sulla forza d'urto dei Socialisti (che in città hanno una bella dote di voti), di Nicola Adamo e del consigliere regionale Mario Maio. Insomma una sfida nella sfida per il centrosinistra sarà quella di arrivare in festa all'eventuale ballottaggio.

Sullo sfondo ci sono tutti gli outsider. Un altro pezzo del centrosinistra sostiene, infatti, l'ex assessore al Welfare della giunta Perugini, Alessandra La Valle. Questa, sostenuta dalla Federazione della Sinistra e da un'associazione politico-culturale ha inaugurato la campagna elettorale in uno dei quartieri più popolosi della città, sotto alcuni tralicci dell'alta tensione e si propone come una candidatura attenta alle questioni sociali dei quartieri periferici.

Altro outsider quotato è il dentista Sergio Nucci. Eletto nel 2006 nelle file della Rosa nel Pugno, transitato nell'Udc e poi nel gruppo misto, ha deciso di candidarsi sperando nella nascita del terzo polo anche a Cosenza. Udc e Api hanno preso

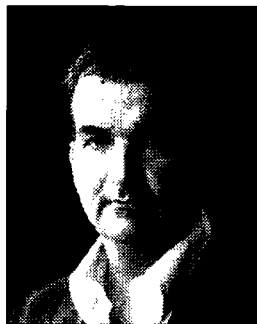

Mario Occhiuto



Enzo Paolini



Salvatore Perugini

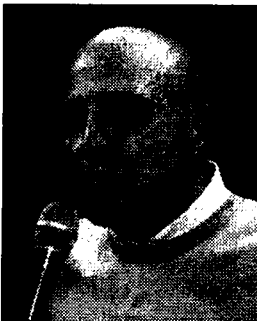

Sergio Nucci

altre strade, ma lui, che vanta il record delle interrogazioni presentate in consiglio comunale (più di 100), non si è scoraggiato e corre con il movimento Buongiorno Cosenza, i pattisti di Mario Segni e Fli.

Il vero outsider però è Salvatore Pichierri che ha fondato una lista che si chiama "Democrazia mediterranea". La sua squadra è molto variegata e al suo interno ospita tanta gente che è alla prima esperienza politica e molti personaggi che animano la vita artistica e notturna della città.

Questo il quadro generale a due giorni dalla presentazione delle liste. Un quadro politico molto frammentato che induce a pensare ad un turno di ballottaggio. Ma attenzione alle sorprese. I sondaggi che circolano in questi giorni danno Occhiuto al di sopra del 50%. Ma ancora manca più di un mese al voto.



Alessandra La Valle



Salvatore Pichierri

